

## แบบฟอร์มการเขียนข้อเสนอเชิงแนวคิด (Concept Paper)

### 1. ชื่อผลงานนวัตกรรม

ภาษาไทย.....แอปพลิเคชันทำนายยอดขาย

ภาษาอังกฤษ...Sales Prediction App

### 2. สถาบันการศึกษาที่สังกัด (กรุณาระบุชื่อเต็มของวิทยาลัย ไม่ใช่ชื่อย่อ และเขียนให้ถูกต้อง)

วิทยาลัยการอาชีพปง

### สถานที่ติดต่อ (กรุณาระบุรายละเอียดให้ครบถ้วนและชัดเจน เพื่อประโยชน์ในการติดต่อสื่อสาร)

เลขที่ 135 หมู่ 6 ตำบลนาปรัง อำเภอปง จังหวัดพะเยา รหัสไปรษณีย์ 56140 โทรศัพท์ : 0-5443-0982 โทรสาร : 0-5443-0983

### ประเภทสิ่งประดิษฐ์นวัตกรรมและเทคโนโลยี (เลือกเพียง ๑ ประเภทเท่านั้น)

- 1. ประเภทที่ 1 สิ่งประดิษฐ์ด้านนวัตกรรมและเทคโนโลยีการเกษตร อุตสาหกรรมสมัยใหม่
- 2. ประเภทที่ 2 สิ่งประดิษฐ์ด้านนวัตกรรมและเทคโนโลยีดิจิทัล ปัญญาประดิษฐ์
- 3. ประเภทที่ 3 สิ่งประดิษฐ์ด้านนวัตกรรมและเทคโนโลยีพลังงาน สิ่งแวดล้อม
- 4. ประเภทที่ 4 สิ่งประดิษฐ์ด้านนวัตกรรมและเทคโนโลยีอาหาร
- 5. ประเภทที่ 5 สิ่งประดิษฐ์ด้านนวัตกรรมและเทคโนโลยีเพื่อสุขภาพ (HEALTH CARE)
- 6. ประเภทที่ 6 สิ่งประดิษฐ์ด้านนวัตกรรมและเทคโนโลยี ผลิตภัณฑ์เชิงพาณิชย์

### 3. รายชื่อผู้นำเสนอสิ่งประดิษฐ์และนวัตกรรม (สามารถพิมพ์เพิ่มได้)

๑) ชื่อ นางสาวกุลธิดา.....นามสกุล หมอຍາดี

มือถือ 09-8348-5142

E-mail: kunthidamoryadee@gmail.com

2) ชื่อ นางสาวณัฐนรี.....นามสกุล ศรีธนะ

มือถือ 09-8006-2727

E-mail : natnari07467@gmail.com

### 4. อาจารย์ที่ปรึกษา (สามารถพิมพ์เพิ่มได้)

๑) ชื่อ นายปรัชญา..

นามสกุล นามวิชัย

ตำแหน่ง ครูผู้ช่วย

มือถือ 08-0008-8658

E-mail: pratchaya.na63@snru.ac.th



7. วัตถุประสงค์การสร้างสิ่งประดิษฐ์และนวัตกรรม (คำอธิบาย : ระบุวัตถุประสงค์หลักของการสร้างสิ่งประดิษฐ์และนวัตกรรม อย่างชัดเจนเป็นข้อๆ เรียงลำดับความสำคัญ โดยมีความเชื่อมโยงสอดคล้องกับความสำคัญและที่มาของปัญหา ตลอดจนชื่อของสิ่งประดิษฐ์และนวัตกรรม)

เพื่อศึกษาการวิเคราะห์ทำนายยอดขายที่รวดเร็ว แม่นยำ และเพิ่มประสิทธิภาพยอดขาย

8. การทบทวนวรรณกรรมและสิทธิบัตรที่เกี่ยวข้อง (คำอธิบาย : เป็นการวิเคราะห์และสังเคราะห์งานทางวิชาการที่ผ่านมา ทั้งในรูปแบบของบทความวิจัยและสิทธิบัตร เพื่อใช้ในการพัฒนางานใหม่ โดยเนื้อหาของวรรณกรรมที่ทบทวนต้องมีความสอดคล้องกับวัตถุประสงค์และคำถามของการทำสิ่งประดิษฐ์และนวัตกรรม ด้วยการทบทวนเอกสารที่เกี่ยวข้อง (Literature Review) สอบถามความคิดเห็นจากบุคคลที่เกี่ยวข้องและแสวงหาแนวทางที่น่าจะเป็นไปเป็นไปได้จากทฤษฎี/สมมติฐานในสาขาวิชาการที่เกี่ยวข้อง)

การสำรวจวรรณกรรมหรือบทความงานวิจัยที่เกี่ยวข้องกับระบบทำนายยอดขาย..สามารถแบ่งออกเป็น 2 หัวข้อ ดังนี้

ลำดับที่	ปีที่พิมพ์	ผู้วิจัย/คณะวิจัย	สาระสำคัญของงานวิจัย
1.	2563.	ว่าที่ร้อยตรีไพศาล อินทรสุวรรณ	ศึกษาพัฒนาโปรแกรมช่วยพยากรณ์ความต้องการของลูกค้าผ่าน Web Application ซึ่งสามารถเลือกวิธีในการพยากรณ์พร้อมกันได้ทั้งหมด
2.	2564.	รัชณี โฆษิตานนท์	การพยากรณ์ความต้องการในการสั่งซื้อและจัดการวัตถุดิบคลังกรณีศึกษาบริษัทผลิตเครื่องฟอกอากาศ

9. เอกสารอ้างอิง (คำอธิบาย : ระบุแหล่งหรือที่มาของข้อมูลที่นำมาใช้ในการเขียนที่มา แนวคิด การทบทวนวรรณกรรมและสิทธิบัตรที่เกี่ยวข้อง)

ว่าที่ร้อยตรีไพศาล อินทรสุวรรณ, ศึกษาพัฒนาโปรแกรมช่วยพยากรณ์ความต้องการของลูกค้าผ่าน Web Application ซึ่งสามารถเลือกวิธีในการพยากรณ์พร้อมกันได้ทั้งหมด, 2563

รัชณี โฆษิตานนท์, การพยากรณ์ความต้องการในการสั่งซื้อและจัดการวัตถุดิบคลังกรณีศึกษาบริษัทผลิตเครื่องฟอกอากาศ, 2564

10. คุณสมบัติ/คุณลักษณะเฉพาะและขอบเขตการใช้งานของสิ่งประดิษฐ์และนวัตกรรม (คำอธิบาย : สิ่งใดสิ่งหนึ่งของสิ่งประดิษฐ์และนวัตกรรมที่มีลักษณะพิเศษ และการจำกัดหรือวงกรอบของการใช้สิ่งประดิษฐ์และนวัตกรรม ได้แก่ กลุ่มประชากรและกลุ่มตัวอย่างที่ใช้ในการศึกษา การกำหนดขอบเขตเนื้อหาและระยะเวลาการใช้งานของนวัตกรรม)

แอปพลิเคชันทำนายยอดขายเป็นแอปพลิเคชันที่มีประสิทธิภาพสามารถทำนาย...พยากรณ์การขาย โดยการใช้ AI (ปัญญาประดิษฐ์) เพื่อคาดการณ์ความต้องการ และสามารถนำมาใช้เพื่อคาดการณ์ในอนาคตได้

11. หลักการ วิธีการ ขั้นตอนการสร้างและการทดสอบการทำงานของสิ่งประดิษฐ์และนวัตกรรม

[คำอธิบาย : วิธีการ (Methodology) กลไกการทำงาน (Mechanism) การทดลอง (Experiment) การทดสอบ (Test) และการตรวจสอบ (Examination) การวิเคราะห์ทางสถิติหรือตัวแปรที่เกี่ยวข้อง]

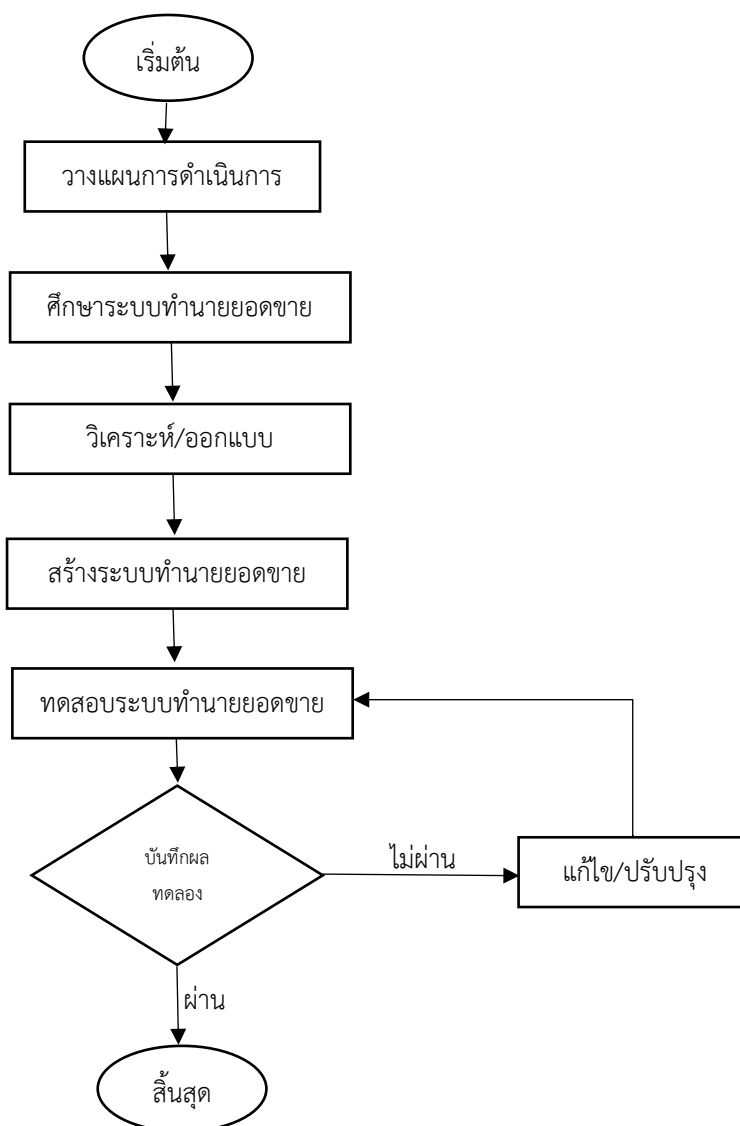

12. สิ่งประดิษฐ์และนวัตกรรมนี้ มีความโดดเด่นกว่าสิ่งประดิษฐ์และนวัตกรรมอื่นที่เคยมีมาก่อนอย่างไร

(คำอธิบาย : สิ่งใดสิ่งหนึ่งของสิ่งประดิษฐ์และนวัตกรรมที่มีความแตกต่างจากสิ่งประดิษฐ์และนวัตกรรมอื่นในประเภทเดียวกัน)

(๑) สามารถใช้งานได้สะดวก รวดเร็ว ไม่ยุ่งยาก

(๒) วิเคราะห์ทำนายยอดขายได้อย่างถูกต้อง แม่นยำ

13. วัสดุและอุปกรณ์ที่ใช้ (คำอธิบาย : ระบุการเลือกใช้วัสดุ (Material) และอุปกรณ์ (Equipment) พร้อมเหตุผลในการเลือกใช้)

(๑) ไพทอน (Python) เป็นภาษาการเขียนโปรแกรมที่ใช้อย่างแพร่หลายในเว็บแอปพลิเคชัน การเขียนโปรแกรมเชิงวัตถุ หรือการเขียนโปรแกรมเชิงฟังก์ชัน การพัฒนาซอฟต์แวร์ วิทยาศาสตร์ข้อมูล และแมชชีนเลิร์นนิง (ML)

14. ประโยชน์และคุณค่าของสิ่งประดิษฐ์และนวัตกรรม (คำอธิบาย : แสดงความคาดหวัง วิธีการ หรือแนวทางที่จะนำสิ่งประดิษฐ์และนวัตกรรมไปใช้ประโยชน์ พร้อมระบุกลุ่มเป้าหมายที่จะได้รับประโยชน์ และผลกระทบจากสิ่งประดิษฐ์และนวัตกรรมที่คาดว่าจะเกิดขึ้นกับกลุ่มเป้าหมายให้ชัดเจน)

แอปพลิเคชันทำนายยอดขายมีความแม่นยำในการพยากรณ์ โดยใช้การพยากรณ์แบบ AI และสามารถลดเวลาที่ใช้ในการพยากรณ์ วางแผน และการสั่งซื้อสินค้า

15. กลุ่มเป้าหมายในการนำผลงานไปใช้ประโยชน์ (ตอบได้มากกว่า 1 ข้อ)

ภาครัฐ (โปรดระบุ)

ภาคเอกชน/การผลิต (โปรดระบุ)

ภาคประชาชน/สังคม/ชุมชน (โปรดระบุ) วิชาทฤษฎีชุมชน

ลงชื่อ.....หัวหน้าผู้ประดิษฐ์

(นางสาวกุลธิดา หมอชาติ)

วันที่.....เดือน.....พ.ศ. ....

ลงชื่อ.....ผู้ร่วมประดิษฐ์

(นางสาวณัฐนรี ศรีธนะ)

วันที่.....เดือน.....พ.ศ. ....

ลงชื่อ.....ผู้ร่วมประดิษฐ์

(นางสาวจินห์นิภา อินเขียว)

วันที่.....เดือน.....พ.ศ. ....

ลงชื่อ.....ผู้ร่วมประดิษฐ์

(นางสาววิจิตรา เอี่ยมวิจิตร)

วันที่.....เดือน.....พ.ศ. ....

ลงชื่อ.....ผู้ร่วมประดิษฐ์

(นางสาวสุนิตา เอี่ยมวิจิตร)

วันที่.....เดือน.....พ.ศ. ....

ลงชื่อ.....ผู้ร่วมประดิษฐ์

(นางสาวฐิติกาญจน์ ใจกล้า)

วันที่.....เดือน.....พ.ศ. ....

ลงชื่อ.....ผู้ร่วมประดิษฐ์

(นายเพชร โมตาลี)

วันที่.....เดือน.....พ.ศ. ....

ลงชื่อ.....ผู้ร่วมประดิษฐ์

(นายรัฐนนท์ ชูสัง)

วันที่.....เดือน.....พ.ศ. ....

ลงชื่อ.....ผู้ร่วมประดิษฐ์

(นางสาวปาริฉัตร วงศ์ใหญ่)

วันที่.....เดือน.....พ.ศ. ....

ลงชื่อ.....ผู้ร่วมประดิษฐ์

(นางสาววิมลรัตน์ ศรีมา)

วันที่.....เดือน.....พ.ศ. ....

ลงชื่อ.....อาจารย์ที่ปรึกษา

(นายปรัชญา นามวิชัย)

วันที่.....เดือน.....พ.ศ. ....

ลงชื่อ.....อาจารย์ที่ปรึกษา

(นายธนกร แสนธรรมมา)

วันที่.....เดือน.....พ.ศ. ....

ลงชื่อ.....อาจารย์ที่ปรึกษา

(นายนภส เสมอใจ)

วันที่.....เดือน.....พ.ศ. ....

ลงชื่อ.....อาจารย์ที่ปรึกษา

(นางสาวมารีษา มงคล)

วันที่.....เดือน.....พ.ศ. ....

ลงชื่อ.....อาจารย์ที่ปรึกษา

(นายภราดร มุสสวัสดิ์)

วันที่.....เดือน.....พ.ศ. ....